COMUNE DI VALGREGHENTINO
Provincia di Lecco

PGT PIANO DI GOVERNO DEL TERRITORIO

VARIANTE GENERALE

IN ADEGUAMENTO ALLA L.R. 31/2014 e s.m.i.

DOCUMENTO DI PIANO

TAVOLA

DP3

BILANCIO ECOLOGICO

SCALA 1:5000

giugno 2022

Il Sindaco

Il Segretario comunale

adottato dal Consiglio Comunale con Delibera	n.	data
verifica di compatibilità con il PTCP con Delibera della Giunta Provinciale	n.	data
approvato dal Consiglio Comunale con Delibera	n.	data
pubblicato sul Bollettino Ufficiale Regione Lombardia	n.	data

ATP Architetti Antonio Piefermi - Diana Barassi - Dario Benetti - Arturo Bonaiti - Silvia Tononi
23900 Lecco Via San Francesco 5 - tel. 0341 287528 - E.mail: antonio.piefermi@gmail.com

LEGENDA

Territorio urbanizzato

Aree urbanizzabili

Aree riconvertite in suolo libero

Ambito agricolo

Verde e parco urbano
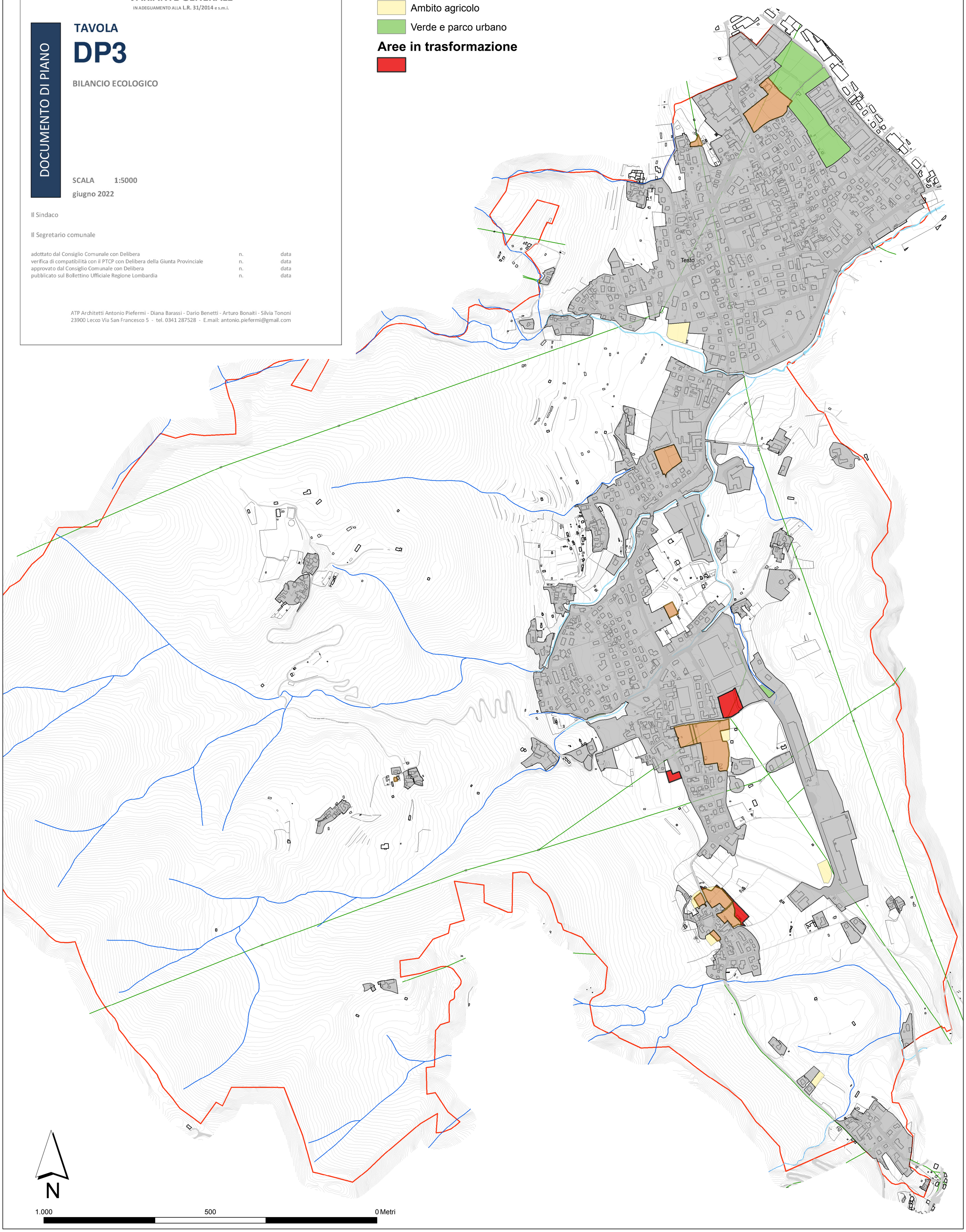
Aree in trasformazione